

■オプション品



ワイヤレステンキー
 実用新案登録第3131408号
 医院価格 ¥7,800
 ケーブルレスですっきりしたユニット環境を。デジタルレントゲンのカルテ番号呼び出しも楽に行えます。



**ワイヤレステンキー
 ペリオアシストパック**
 医院価格 ¥12,800
 歯周検査をユニットでPCへ直接入力。検査の無駄な動きを省きます。



リストバンド
 医院価格 ¥4,800
 ワイヤレステンキーをリストバンドに付け検査の無駄な動きを省きます。



プロービングチップ
 サイズ 3mm、3.5mm、4mm
 医院価格 各 ¥980(10入)
 プローブの後ろにつけ、テンキー入力時の本体を保護します。

■達人プラスVersion5 機能一覧表

ブランク	ブランクチャート作成 歯科衛生実地指導説明文書作成 経緯グラフ印刷 PCRカルテ保存用印刷 検査画像保存 ブランクスクリーン自動計算 ブランク一括入力	デジタルカメラ画像の取込み ビデオキャプチャー接続による静止画、動画取込み (口腔内CCDカメラ、位相差顕微鏡など) 動画の比較再生 Twain機器(スキャナ)画像の取込み レントゲンリンク 外部ファイル出力(静止画のみ)	口腔内情報 歯科疾患総合指導説明文書作成 治療計画書作成 写真挿入	ハガキ作成 レイアウト 19点 患者一覧検索からの宛名印刷
	ポケット、出血動揺 ポケットライン表示ポケットチャート作成 歯肉退縮表示ポケットチャート作成 歯周検査表印刷 検査画像保存 検査入力時音声返答 オリジナル入力モードマスタの登録・変更 標準ポケット値の設定	写真管理 全画面拡大表示 組写真レイアウト保存 上下左右反転・回転 オブジェクト描画 トリミング 角度調整 登録日変更 過去画像参照(画像の日付検索) 付箋登録 症例登録	見直し 3明細、6明細 写真挿入 値引き対応 自由なマスター作成	説明文書 歯科疾患総合指導説明文書作成 歯周疾患指導説明文書作成 歯科口腔衛生指導説明文書作成 新製義歯指導説明文書作成 補綴時診断説明文書作成 歯科疾患管理文書作成
リスク検査	カリエスリスクチャート作成 ペリオリスクチャート作成 初期う蝕リスクチャート作成 検査項目のカスタマイズ	薬剤情報提供書作成 処方箋作成 ワンクリックセット入力 薬マスタの登録・編集 (初期登録画像150種類以上) オリジナルパンフレット作成 レイアウト 22点	その他 患者一覧検索表示 患者データインポート 患者データエクスポート 自動バックアップ カルテ・レセプトコンピュータとの患者データ同期 汎用データ管理	

■達人プラスVersion5 必要システム

オペレーティングシステム	スタンダードクライアント	Windows XP SP2 以上 Windows Vista Windows 7 ※XPは32bit版に限ります。
	サーバー	Windows XP SP2 Windows Vista Windows 7 Windows Server 2003 SP1 Windows Server 2003 R2 Windows Server 2008 Windows Server 2008 R2
ハードディスク	インストール用空きディスク 1GB以上 ※登録データのための空きディスクは別途必要です。	
画面解像度	1024 × 768以上	
その他	DVD-ROMドライブまたはその互換ドライブ	

※お使いの画像やデータが増えた場合、そのデータを格納するためのハードディスクもしくはその他のメディアが別途必要になります。※ご使用の環境によっては、上記システムを満たしていても正常に動作しない場合がございます。 ※Microsoft、Windowsは米国Microsoft Corporationの米国およびその他の国における商標または登録商標です。

■商品構成・価格

スタンダードアローン	アップグレード版 from Version 3 Version3からのアップグレード	アップグレード版 from Version 4 Version4からのアップグレード
75,000円	50,000円	20,000円
LAN PACK 2 2台まで同時アクセス可能	LAN PACK 3 3台まで同時アクセス可能	LAN PACK 5 5台まで同時アクセス可能
105,000円	135,000円	165,000円
		LAN PACK ∞ 台数無制限で同時アクセス可能
		195,000円

●達人プラスは同じ医院内のPCに何台でもインストールができます。また、ネットワークを作ることでデータを共有することができます。但し、ネットワーク上での達人プラスの同時アクセス可能数はご購入時の構成によって変わります。医院内での使用環境によってお選びいただくようお願いいたします。
 ※アップグレード版は達人プラスVersion4、Version3、予防達人、DentalCaptureのいずれかをお持ちでユーザー登録をされている方が対象となります。予防達人、DentalCaptureをお使いの方は、「アップグレード版 from Version3」と同価格にてお買い求めいただけます。新規、又はVersion2以前のバージョンをお使いの方は、通常版をお買い求めください。(アップグレード版は達人プラスVersion4、Version3、予防達人、DentalCaptureのいずれかをお持ちでないと起動いたしません。) ※上記のアップグレード価格は現在と同ライセンスへのアップグレード価格になります。別のライセンスへのアップグレード価格も別途ご用意しておりますのでご希望の方は、弊社までお問い合わせください。 ※Version2からのデータコンバートにつきましては弊社営業部までお問い合わせください。 ※訪問設定サポート(製品設定及び使用方法説明)をご希望の場合、¥50,000と交通費にて承ります。ご依頼の際は弊社営業部までご連絡ください。ネットワークでご利用の場合は正常なネットワーク環境が整っていることが条件となります。

トライアル版もご用意! 詳しくは弊社ホームページから www.narcohm.co.jp **達人プラス** 検索

カルテレセプトコンピュータ対応版

カルテ・レセプトコンピュータに登録している患者さんのデータをそのまま活用することができます。
 ※カルテ・レセプトコンピュータのバージョンによっては対応していない場合があります。あらかじめご了承ください。
 ※カルテ・レセプトコンピュータ対応版達人プラスに関するお問い合わせは右記の各社までお願い申し上げます。

■対応メーカー
 (株)アキラックス
 (株)浅野歯科産業
 (株)ノーザ
 (株)ミック
 (株)ヨシダ
 (株)八瓊 (五十音順)

本製品に関するお問い合わせ先
ナルコーム 〒270-2253 千葉県松戸市日暮 2-3-15 7F
 TEL 047-311-3600 FAX 047-311-3133
 URL <http://www.narcohm.co.jp> mail: info@narcohm.co.jp



患者管理支援ソフト

達人プラス5
 Version 5

Windows 7
 64bit版
 対応



ドクターと患者さんをつなぐ
 デジタルコミュニケーションツール

画像管理・編集



画像の取り込みから、整理、編集、印刷までを総合的にサポート!

簡単に画像を整理できるので
情報を有効に活用できる!

整理

NEW
拡大・編集画面に移動せずに
画像の回転・反転が
ワンボタンでできる

「日付」ごと、
「患者さん」ごとに
データを保存できる!

印刷

印刷してインフォームドコンセントに活用!

取り込み 様々なデータを
PCに取り込める!

- 口腔内カメラ ※1
- デジタルカメラ
- 位相差顕微鏡 ※1
- デジタルレントゲン
- 画像ファイル
- フィルムレントゲン ※2

※1 ご使用の機種によっては別途ビデオキャプチャアダプターが必要になる場合があります。
※2 フィルムレントゲンの取り込みには別途スキャナーが必要になります。

NEW
編集 拡大と編集が同じウインドウで操作可能になりました!

取り込んだ画像を編集してさらにコメントも書き込める!

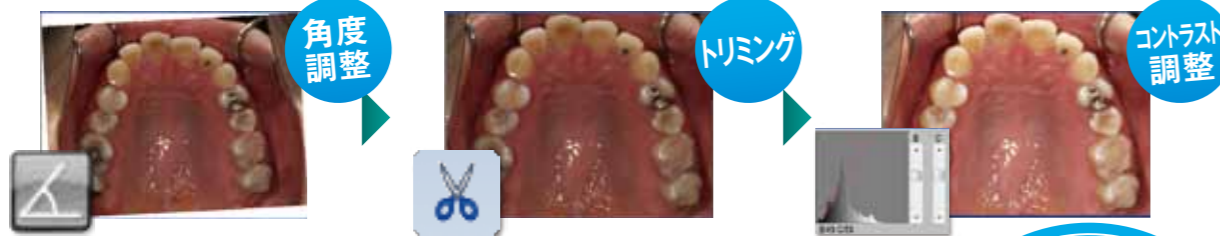

口腔内カメラなどから取り込んだデータを
達人プラス上で自由に編集することができます。

編集可能項目

- ・画像の回転
- ・画像の反転
- ・画像のトリミング
- ・色の反転
- ・コントラスト調整
- ・色相、彩度の調整
- ・ガンマ補正
- ・カラーでの描画
- ・テキストの書き込み など

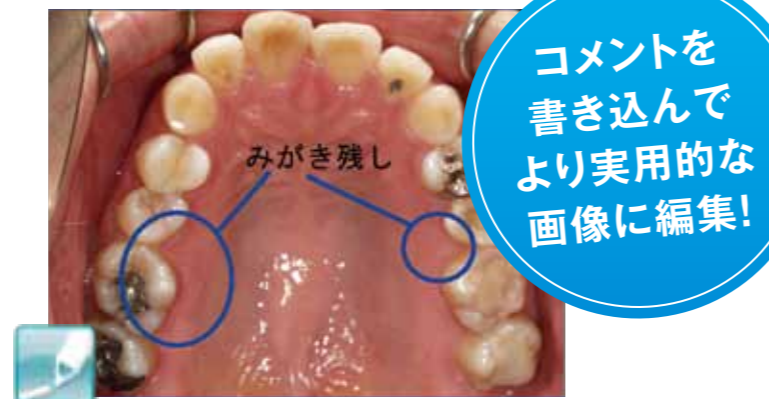

コメントを
書き込んで
より実用的な
画像に編集!

画像処理速度の向上!

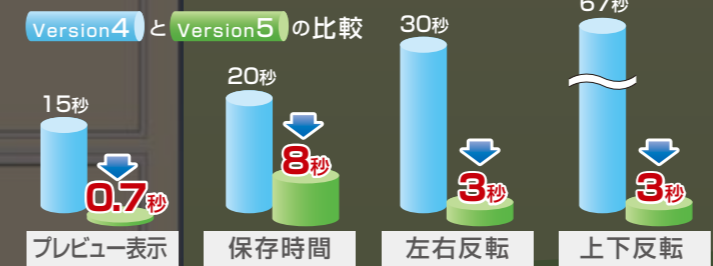

【条件】1000万画素デジタルカメラで撮影したjpg画像を使用し、同一コンピュータにて9枚まとめて処理を行い、比較したものの。 ※jpg画像1枚平均5MB程度。
【コンピュータスペック】OS:Windows 7 64bit CPU:Core i5 2.8GHz メモリ:8GB
※処理速度はコンピュータのスペックによって異なります。

比較しやすい画像表示!

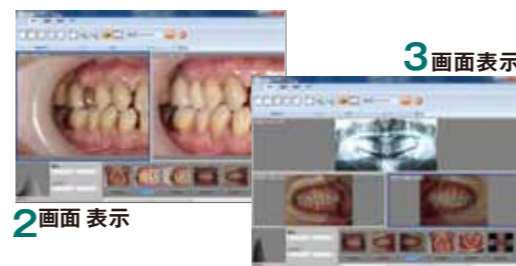

複数の画像を1画面に
並べて表示できるので、
治療経過や、症状の
比較などが確認しやす
くなります。

動画も保存・再生可能!

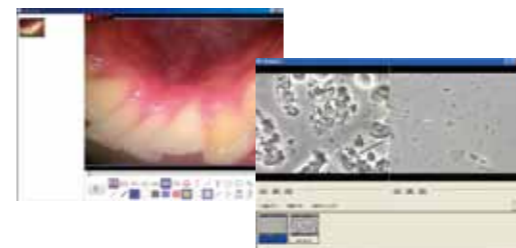

静止画だけでなく動画
の録画・保存・再生が
可能。比較再生機能の
使用により、よりはっきり
と状態の変化を伝える
ことができます。

関連機器



USB接続タイプ
ダブルフットスイッチ
医院価格 ¥19,800

左のスイッチで静止画取り込み、右の
スイッチで動画録画の開始、停止とい
うように足元の操作で行えます。



USB接続タイプ
フットスイッチ
医院価格 ¥14,800

口腔内カメラの画像を取り込む際、手
を使用しないでフットスイッチを踏み
取り込みます。手は撮影に集中でき
るのでシャッターチャンスを逃しません!

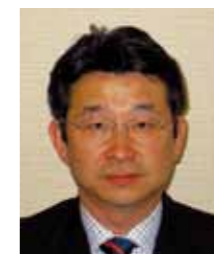

康本 征史 先生
康本歯科クリニック 院長

達人プラスの動画機能

私が「オーラルガイディングツアー（以下
OGT）」という言葉を知ったのは、開業
して2年目、平成8年の話になります。雑誌に
連載されていた田中武先生（東京都港区開
業）のもとへ見学に行きOGTの考え方を教え
ていただきました。OGTそのものは、決して
新しいものではなく、以前から手鏡を利用し
たり、最近ではCCDカメラで撮影したりして
いるのではないのでしょうか。しかし、OGTで「何を
どのように見せるのか、そしてそれは何の目的

で見せるのか」ということを理解していないと、単に現症の確認でしかあり
ません。今回、達人プラスでバージョンアップされたビデオ機能は、OGTそ
のものをシンプル化させ、その効果を倍増させます。



検査データ



検査データを入力するだけで、ビジュアル化された印刷物ができる!

プラーク

ポケット

入力



印刷

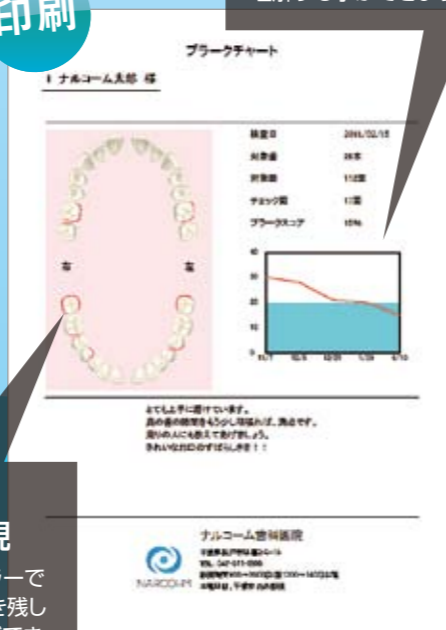

スコアをグラフで表現!
過去のプラークスコアを折れ線
グラフで表現可能。より直感的に
理解する事ができます。

直感的に
入力できる!

プラークを
ビジュアルで表現
プラーク付着場所をカラーで
表現することにより、磨き残り
箇所をイメージする事ができ
ます。

入力



印刷

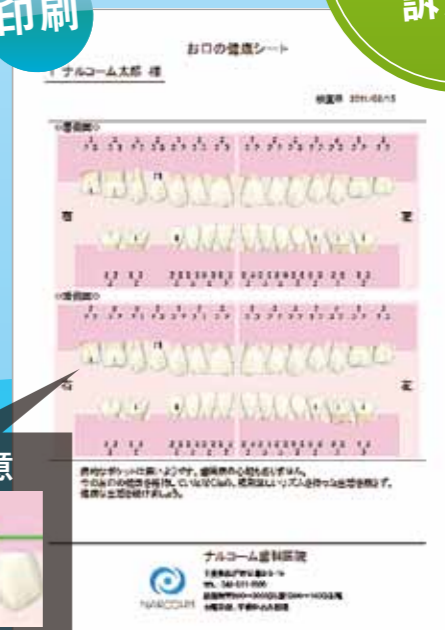

患者さんに
ビジュアルで
訴える!

検査項目
・出血
・排膿
・付着歯肉の幅
・歯肉退縮
・根分岐部病変
・動揺度

2種類の表現方法を用意

ポケット数値は、「歯肉退縮」と「ライン」の
2種類で表現可能

リスク検査



口腔内リスクをビジュアル的に見せることで、
患者さんの理解度やモチベーションアップに
つながります。

データの比較

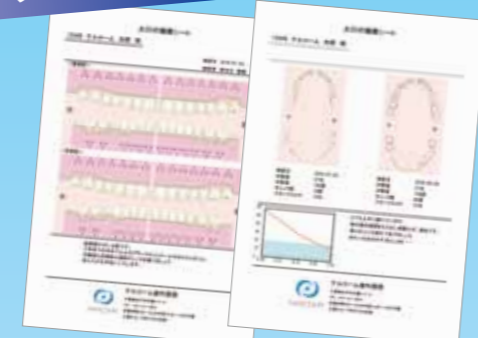

過去データとの比較ができ、
経過を患者さんが理解しやすい。

歯周検査表



院内管理用として
使える歯周検査表の
作成ができます。

ユニットに
PCがある
場合

ポケット入力をスマートに!

20~30%の時間短縮ができ患者さんの負担を軽減!



ワイヤレステンキー (N-10)

キーボード無しで入力が行える
ので、さらに効率良く検査が可能
です。電波到達距離の長い
2.4GHz帯を使用しているの
で安定した入力が可能です。



電波到達距離
最大約6m



テンキーを
体験した歯科衛生士の
96%が快適と評価!!
(ナルコム調べ)

実用新案登録第3131408号



口腔内情報・見積書



口腔内情報



ビジュアル的な治療計画書を作成し、良好な治療説明が行えます。画像を入れることでより分かりやすく患者さんに伝えられます。

見積書作成



症例写真や患者写真を使用することで、よりビジュアル的な見積書を作成できます。

コンピュータの用意をこれからお考えの先生へ

達人プラスを快適に活用いただける、推奨パックをご用意します。

ビジュアル的な治療計画書や見積書は患者さんを自費診療へ促す時に効果的なアイテムになります。



院内サポート

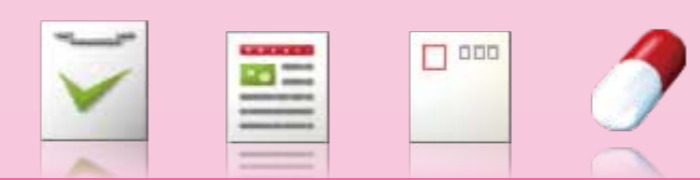

予約管理



予約台帳では管理の難しかった、3ヶ月または半年後など先々の定期健診予約の管理まで行えます。

診療内容を色分けで見やすく管理

リコール用はがき

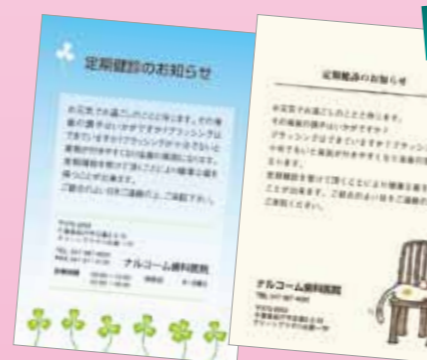

患者さんを一覧検索し、まとめて宛名印刷まで行えます。

はがきのパターンは19種類

患者向け説明文例

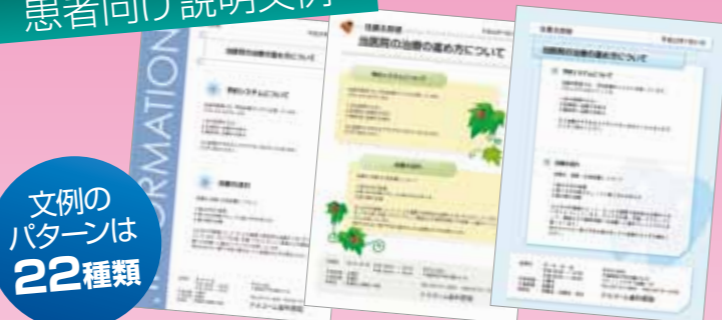

文例のパターンは22種類

薬剤情報提供書



口腔内の健康を維持するために患者さんに定期的に通って頂くためのサポートツールをご用意。

関東地区
限定販売

達人プラス オールインワン

医院価格 ¥580,000

パッケージ内容

ノート型PC、バックアップ用外付けHD、プリンタ、マウス、達人プラス、可動式ラックワイヤレスキーペリオアシストパック

※この商品はスタンドアロン仕様となります。カルテコンピュータとの連動をご検討の場合は、弊社までご相談ください。

特典

- 訪問設定サービス
→ 使用方法説明あり
- サポート専用フリーダイヤル発行
- プログラム改編時のアップデートCD送付
- リモート接続対応! ※1
→ 導入後のトラブルも安心

※1 リモート対応はオプションです。年間50,000円の保守契約が必要になります。